



# GROUPE CAURIS INFORMATIQUE

*ENTREZ DE PLAIN-PIED  
DANS L'ERE DE LA  
DIGITALISATION AVEC*

## *Gd'Or MAJOR II*

**e-DIGIT**

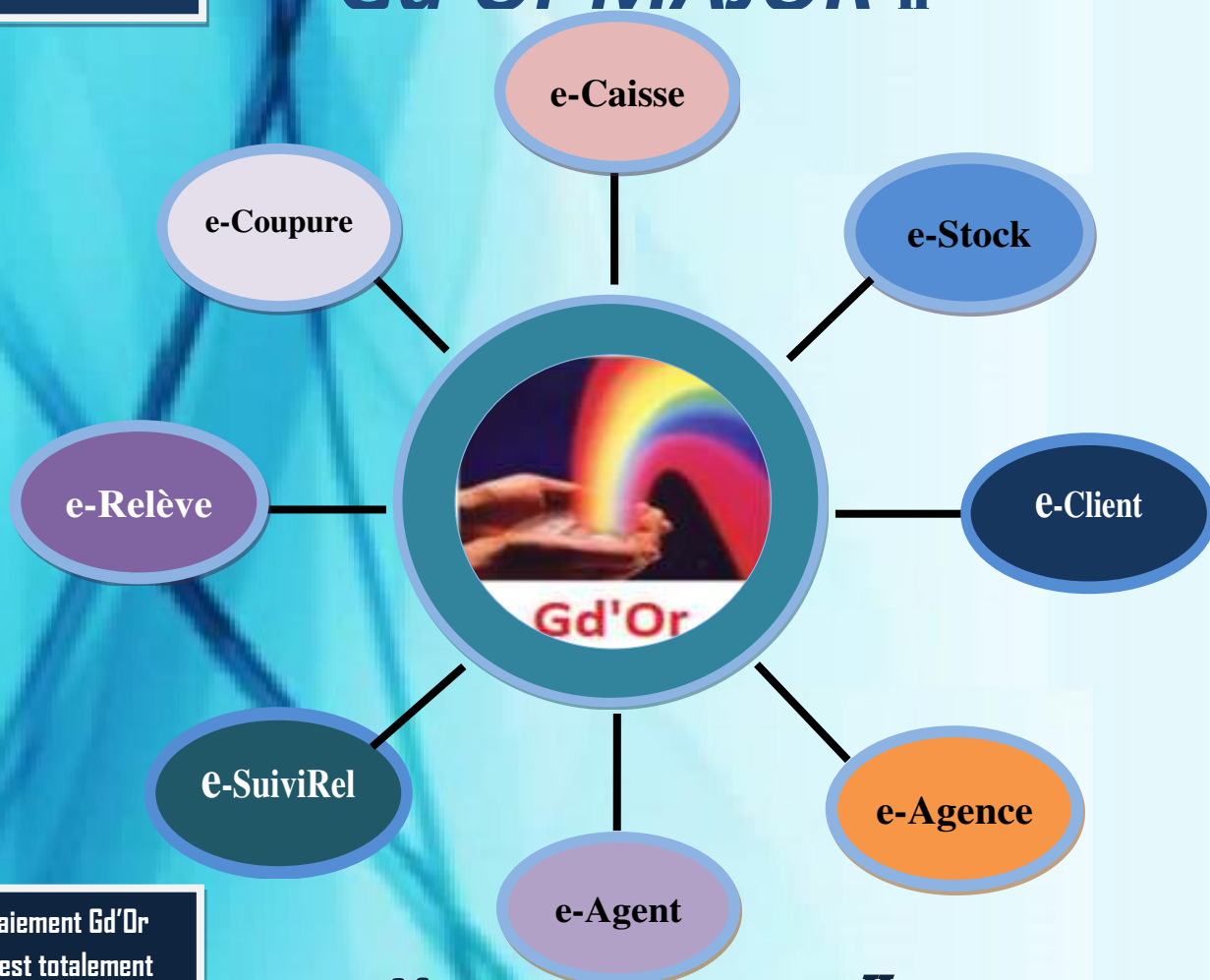

Le prépaiement Gd'Or Major II est totalement intégré au noyau.

## *Gd'Or MAJOR II;*

*La gestion à distance par le e-DIGIT  
à partir du nouveau.*

Parution 2<sup>ème</sup>  
Trimestre  
2026

e-mail : [cauristc@gdor.fr](mailto:cauristc@gdor.fr)

site web : [www.gdor.fr](http://www.gdor.fr)



**BENIN**

**BURKINA-FASO**

**NIGER**

**TCHAD**

**TOGO**

## e-DIGIT

### e-Stocks

INVENTAIRE DE STOCK ET GESTION DES MOUVEMENTS  
DANS LES MAGASINS (ENTREES ET SORTIES) AVEC MISE  
A JOUR EN TEMPS REEL DU STOCK

### e-Caisse

ENCAISSEMENTS DES DIVISIONS ET ZONES NON CONNECTEES  
JOURNAL DES ENCAISSEMENTS  
REEDITION DE REÇUS  
GESTION DES CAUTIONS  
MONETIQUE : ACHAT CREDIT POUR COMPTEUR PREPAYE

### e-Coupure

CHARGEMENT BORDEREUX ABONNES A COUPER  
POSSIBILITE DE LOCALISER UN ABONNE A COUPER AVEC SON  
ITINERAIRE (PRE-GEOLocalISATION)  
COUPURE DU SERVICE AVEC RELEVÉ DE L'INDEX  
MISE A JOUR DES DONNEES EN DIRECT OU DIFFERE  
DEPOSE COMPTEUR  
GEOLocalISATION POINT DE LIVRAISON

### e-Relève

CHARGEMENT BORDEREUX D'INDEX SUR LES TSP  
SAISIE RAPIDE ET SECURISEE DES INDEX  
AUTO-RELEVÉ AVEC PHOTO DU COMPTEUR  
PRE-GEOLocalISATION POINTS DE LIVRAISON  
GEOLocalISATION DES RELEVES  
MISE A JOUR EN TEMPS REEL OU DIFFERE DES DONNEES

### e-Agent

CREATION DE COMPTE SECURISE PAR AGENT  
CONSULTATION A LA DEMANDE DU BULLETIN DE PAIE OU TOUT  
AUTRE SUPPORT PAR VOIE ELECTRONIQUE  
POSSIBILITE D'EDITION DE DIVERS SUPPORTS DIGITALISES

### e-Client

MONETIQUE : PAIEMENT DE FACTURE  
AUTO-RELEVÉ AVEC PHOTO COMPTEUR  
HISTORIQUE CONSOMMATIONS AVEC INDEX  
DEMANDE DE DEVIS DE BRANCHEMENT  
DEMANDE DE FACTURE ET REÇUS (PULL)  
ETAT DE LETTRAGE D'UNE FACTURE  
GEOLocalISATION DES COMPTEURS

### e-Compteur

RECENSEMENT COMPTEURS DEFECTUEUX  
REPLACEMENT COMPTEURS AVEC GESTION  
DES INDEX (DEPOSE ET POSE NOUVEAU COMPTEUR)  
MISES A JOUR DES DONNEES EN TEMPS REEL  
SUIVI DES OPERATIONS SUR LE TERRAIN  
IDENTIFICATION COMPTEURS SELON CRITERES

### e-SuiviRel

POINTS VISITES INDEXES  
POINTS VISITES NON INDEXES  
POINTS VISITES AVEC ANOMALIES  
TAUX DE COUVERTURE EN FONCTION DES POINTS A VISITER  
HISTORIQUE DES POINTS RELEVES  
LOCALISATION DU RELEVÉ EN TEMPS REEL

Suivi du parcours  
du Releveur

Paiement numérique, rapide, fiable et sécurisé.  
L'innovation à votre portée

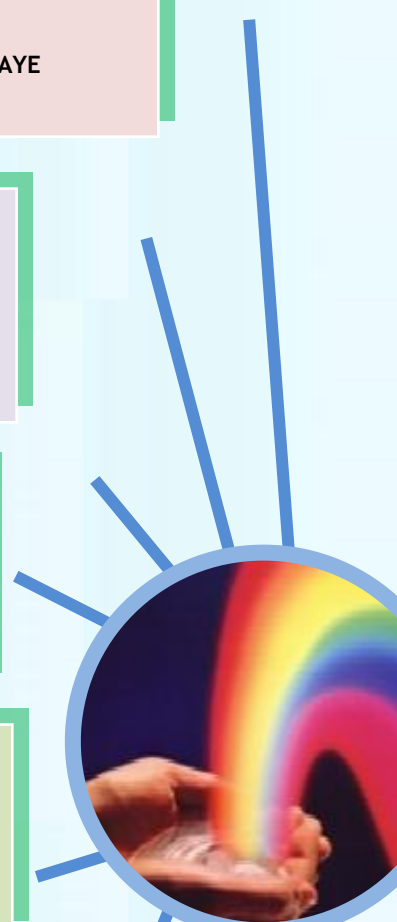

De nouvelles interfaces simplifiées, sécurisées offrant des avantages économiques.

## LES FONCTIONNALITES ET ATOUTS :

- SAISIE RAPIDE DES INDEX
- DONNEES FIABLES ET SECURISEES
- GEOLOCALISATION DU COMPTEUR ET DU RELEVEUR
- LES BORDEREAUX EN PAPIER SONT REMPLACES PAR DES FICHIERS NUMERIQUES
- REDUCTION CONSIDERABLE DU NOMBRE DE COMPTEURS NON RELEVES OU INDEX NON SAISIS
- DIMINUTION DES ERREURS DE SAISIE
- ACCROISSEMENT DE LA PRODUCTIVITE
- ACCROISSEMENT DU CHIFFRE D'AFFAIRES
- SATISFACTION DE LA CLIENTELE
- PLUS DE FILES D'ATTENTE DANS LES AGENCES



### La relève

Une large gamme de terminaux selon vos contraintes et votre cahier des charges :

- Relève manuelle
- Radio relève
- Guidage GPS
- Appareil photo
- Téléchargement GPRS
- SIG
- gestion des alarmes

# BIENVENUE DANS NOTRE APPLICATION WEB

SOLUTION DE SUIVI ET D'ANALYSE DU PARCOURS  
DU RELEVEUR AVEC DES INDICATEURS DE PERFORMANCE

The screenshot shows a web browser window with the URL 'localhost/accueil'. The page title is 'Suivi du Parcours du Releveur' and the user is identified as 'AMADOU LAOUALI'. On the left, there is a sidebar menu with a 'MENU' section containing 'Mot de passe', 'Spool', and 'Guides', and a 'Quitter' button. The main content area lists several navigation options: 'Carte de Suivi des Points Visités et Indexés (Performance)', 'Carte de Suivi des Points à Visiter (Performance du releveur)', 'Performance d'un Releveur par Rapport au Nombre de Points Visités sur le Nombre de Points à Visiter (%)', 'Classement Général des Releveurs par Nombre de Points Visités et Relevés', 'Classement des Releveurs par Agence', 'Détails des Relèves', 'Suivre la Position d'un Releveur en Temps Réel', 'Suivi & Sta...', and 'Déconne...'. Below this, a mobile device mockup displays a map with a route and a data summary: 'Distance parcourue: 35.81 km', 'Taux de visites non indexés: 18.0%', and 'Temps de tournée: 7h 10m'. A pop-up window provides detailed information for a specific point: 'N° ordre: 501', 'ID: 2372559', 'Référence: 81020453900100', 'Nom Abonné: ZEINABOU SEYNI', 'Num Compteur: H201A088233', 'Exploitation: 8102', 'N° Zone: 0045', 'Ordre du relevé: 501', 'Ancien index: 3293', 'Nouvel index: 0', 'Anomalie: PF', 'Note:', 'Date du relevé: 27/02/2026', 'Heure du relevé: 9:49:42', 'Matricule releveur: 1405', 'Lat Compteur: 13.54824786', 'Lng Compteur: 2.07891228', 'Lat Releveur: 13.5483561', 'Lng Releveur: 2.078418', and 'Période: 02/2026'.

## e-SuiviRel

Suivi et Analyse  
du Parcours du releveur

Un point visité sans index avec anomalie

Un point visité avec index

### Quelques Fonctionnalités :

Carte de suivi des points visités durant le parcours :

- Points visités indexés
- Points visités non indexés
- Points visités avec anomalies
- Classement des releveurs par agence
- Détail des relèves par releveur
- Classement Général des Releveurs
- Localisation du releveur en temps réel
- Taux de couverture en fonction des points à visiter
- Historique des points relevés
- Statistiques des relèves (taux de couverture)

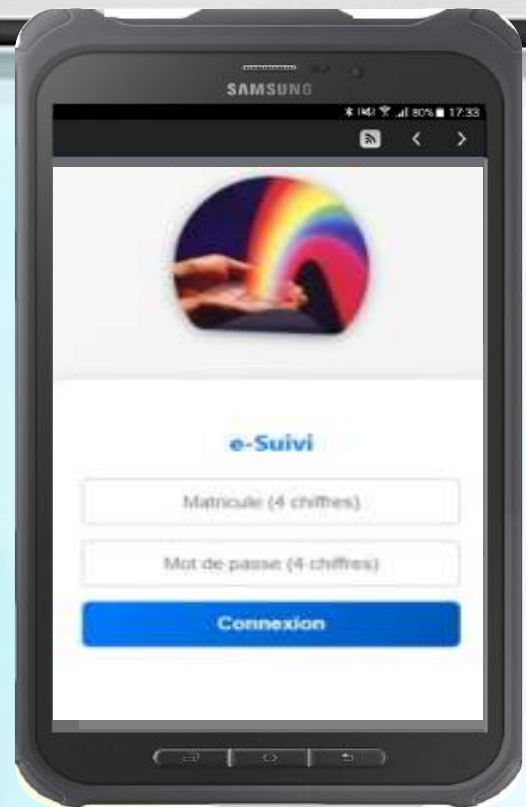

## Quelques points forts

- **Accessibilité et Mobilité** : Accessible 24h/24, 7/7 depuis n'importe quel appareil connecté à internet, sans téléchargement
- **La compatibilité** : Il peut être utilisé sur n'importe quel système d'exploitation
- **Economie d'espace disque** : vous n'avez pas de données à stocker sur votre appareil ou ordinateur

# Application WEB

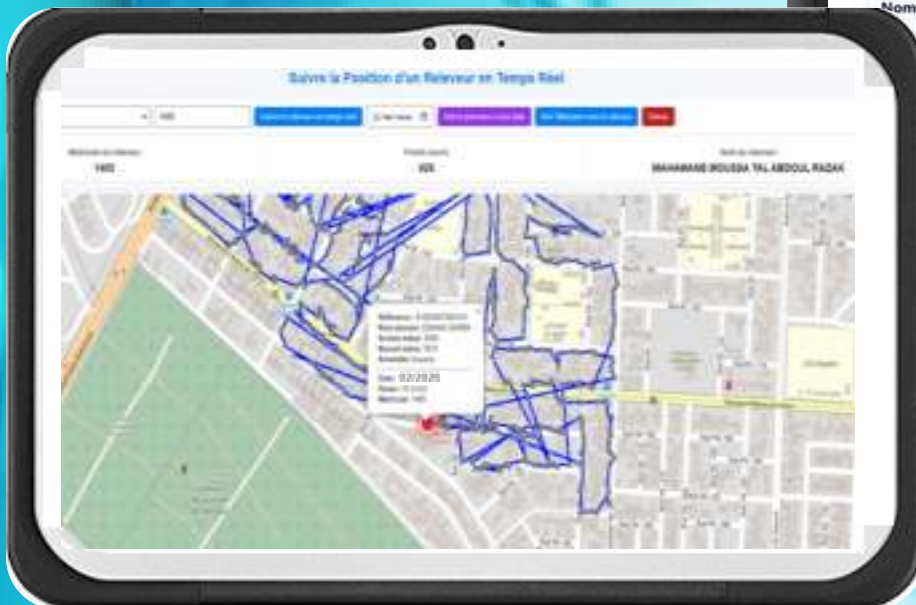
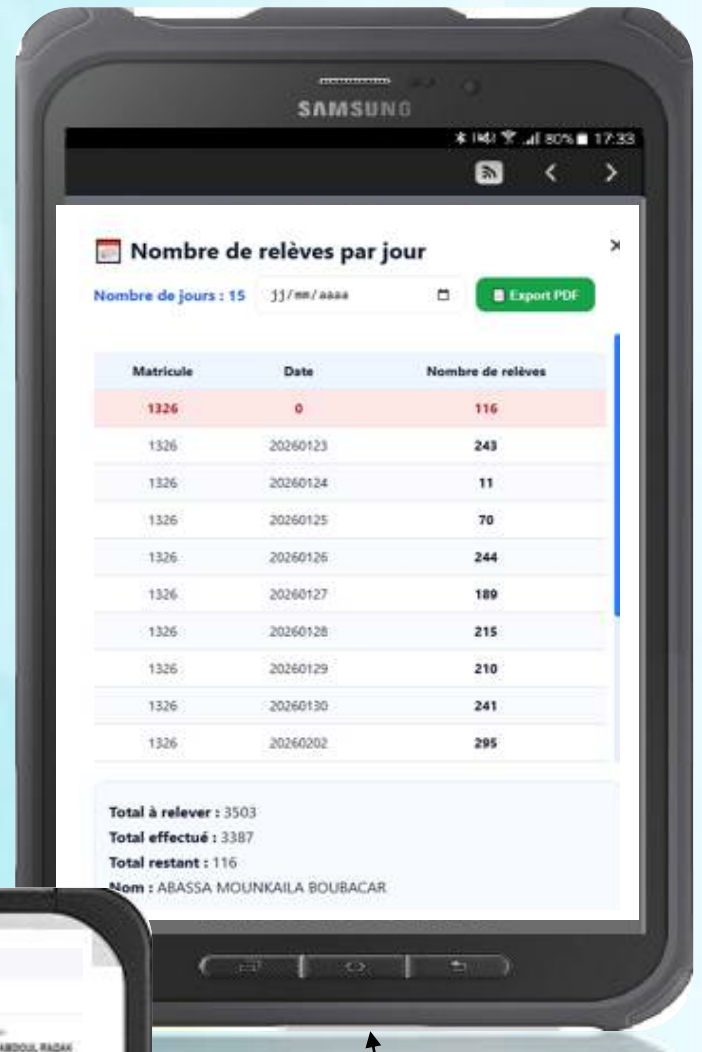

Historique des points visités  
par le releveur

Détail des relèves par jour

# *UNE EXPERTISE RECONNUE A L'INTERNATIONAL*

Monsieur TOUPE remercie nos partenaires :

- ONEA au Burkina Faso (agr e ISO 9001),
- SONEB (agr ee ISO 9001) et SBEE au B nin,
- CEET et TdE au Togo,
- SNE et STE au Tchad,
- NIGELEC et NDE (agr ee ISO 9001, ISO 14001 et ILO OSH 2001)  
au Niger.

*L'Informatique sur mesure au service des  
soci t s de  
Distribution d'Eau et/ou d'Electricit *

*Nous vous accompagnons depuis la  
strat gie et le pilotage des projets  
jusqu'aux phases les plus concr tes de  
mise en  uvre et d'assistance  
op rationnelle.*

**Modernisation des m thodes de rel ve**

Avec les **Terminaux de Saisie Portables**

# LES RESSOURCES LOGISTIQUES OPTIMALES POUR DES FORMATIONS DE QUALITE



Docteur TOUPE, Madrid 2011

*Un cadre idéal pour vos formations en Informatique*

**Salles équipées – Salle de démo – Auditorium – Secrétariat moderne – Service traiteur**



## **IMF France**

Rue de Lourmel – 75015 PARIS

e-mail : [caurisct@gmail.com](mailto:caurisct@gmail.com)

[caurisct@gdor.fr](mailto:caurisct@gdor.fr)



## **IMF à l'International**

Bénin : 01 BP 603 Cotonou

tél: 00 229 01 21 32 35 80

e-mail : [caurisct@gmail.com](mailto:caurisct@gmail.com)

00 229 01 97 29 55 42

[caurisct@gdor.fr](mailto:caurisct@gdor.fr)

Burkina Faso : 01 BP 144 Ouaga 01

tél: 00 226 25 37 47 97

e-mail : [imfbf@fasonet.bf](mailto:imfbf@fasonet.bf)

Niger : BP 13044 Niamey

tél: 00 227 99 32 51 77

e-mail : [imf.gconseil@gmail.com](mailto:imf.gconseil@gmail.com)

Togo : BP 12474 Lomé

tél: 00 228 98 15 45 55

e-mail : [gcauristg@gmail.com](mailto:gcauristg@gmail.com)

Tchad : BP 6568 N'Djaména

tél: 00 235 63 02 15 55

e-mail : [caurisct@gmail.com](mailto:caurisct@gmail.com)